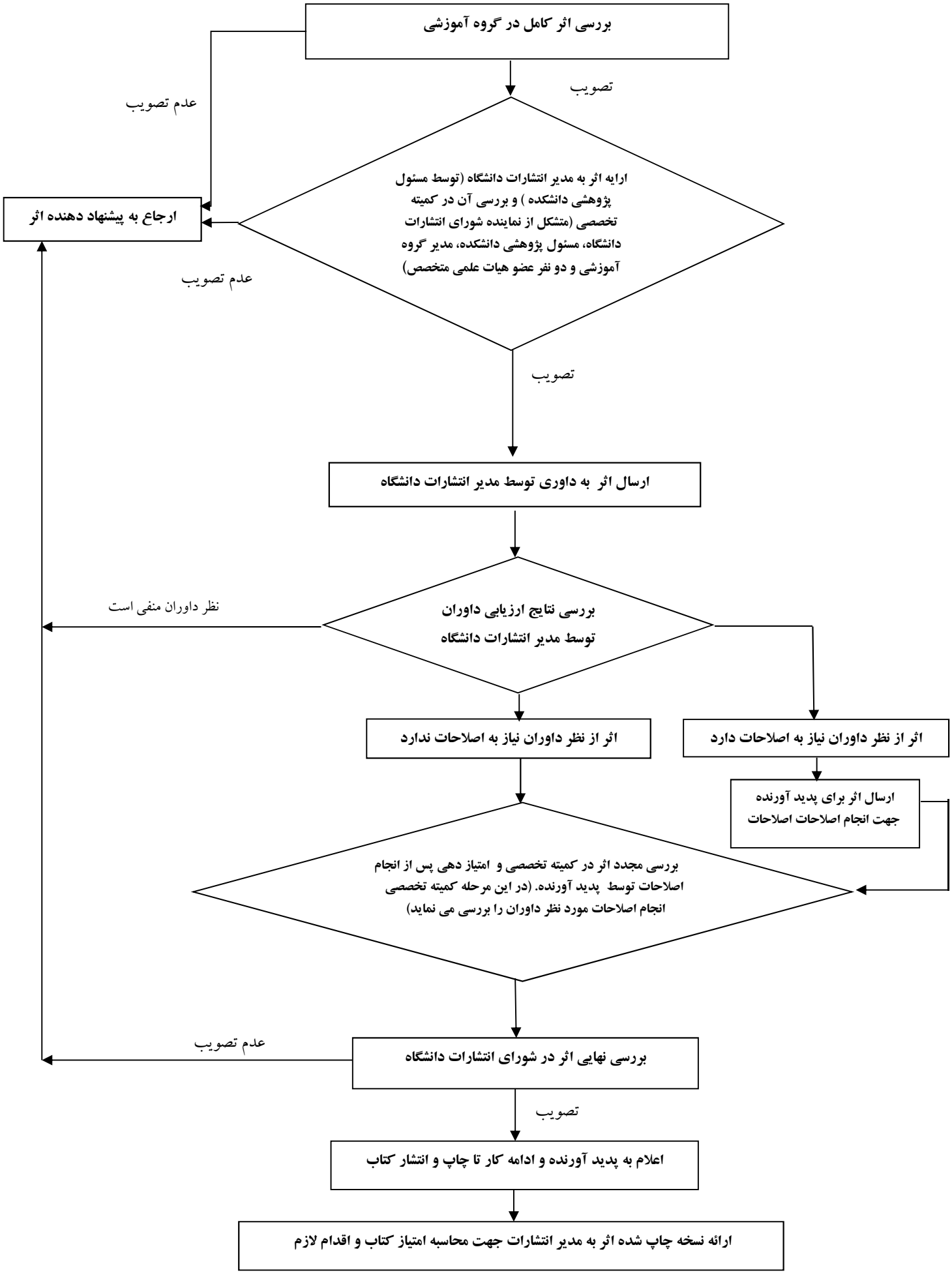گردش کار در چاپ کتب تالیفی (یا گردآوری و تدوین) توسط انتشارات دانشگاه بیرجند